

¿TIENES POTENCIAL PARA SER UN MUSER PROFESIONAL EN LAPONIA?

¡DESCÚBRELO!

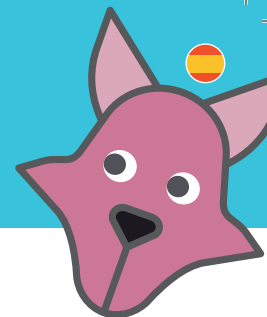

Conseguirás un punto por cada respuesta correcta.

En la parte posterior de la tarjeta, encontrarás las respuestas correctas.

VERDADERO FALSO

1. Los perros que se utilizan para los safaris en Laponia son principalmente huskies siberianos y de Alaska.
2. Los perros empiezan a tirar de trineos a los seis meses de edad.
3. Los equipos de trineos de perros tienen siempre seis perros.
4. Las instrucciones de conducción son también importantes para la seguridad de los perros.
5. Acariciar a los perros antes de comenzar los safaris los tranquiliza.
6. Los perros que tiran de trineos pueden comer fácilmente hasta 10 000 calorías al día.
7. En verano, los perros tiran de trineos con ruedas.
8. Para llegar en forma a la temporada, los perros empiezan el entrenamiento en otoño.
9. Los perros que tiran de trineos pueden soportar temperaturas de hasta -60°C .
10. Los perros que tiran de trineos son capaces de recorrer más de 80 km al día.

<input type="checkbox"/>	<input type="checkbox"/>
<input type="checkbox"/>	<input type="checkbox"/>
<input type="checkbox"/>	<input type="checkbox"/>
<input type="checkbox"/>	<input type="checkbox"/>
<input type="checkbox"/>	<input type="checkbox"/>
<input type="checkbox"/>	<input type="checkbox"/>
<input type="checkbox"/>	<input type="checkbox"/>
<input type="checkbox"/>	<input type="checkbox"/>
<input type="checkbox"/>	<input type="checkbox"/>
<input type="checkbox"/>	<input type="checkbox"/>
<input type="checkbox"/>	<input type="checkbox"/>

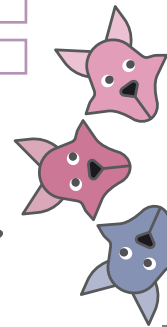
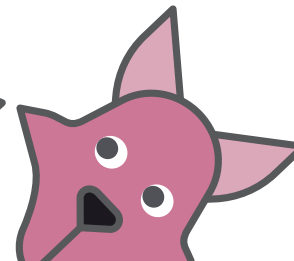
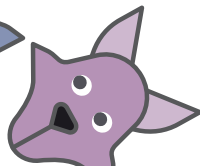
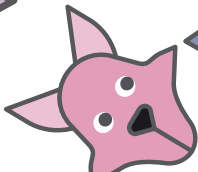
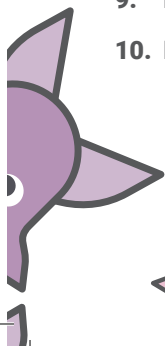



LAS RESPUESTAS CORRECTAS

- Verdadero.** La mayoría de los perros que tiran de trineos en Laponia son huskies siberianos y de Alaska. El husky siberiano es una raza pura originaria del Noreste de Siberia, Rusia. El husky de Alaska, a diferencia del siberiano, no es una raza pura. El husky de Alaska es una mezcla de varias razas norteafricanas, elegidas particularmente por capacidades como la del tiro. Esta es la razón por la que los huskies de Alaska pueden mostrar cualquier color o patrón.
- Falso.** Los perros empiezan el entrenamiento corriendo encadenados cuando cumplen un año. Suelen tener 18 meses o 2 años cuando tiran de trineos con turistas por primera vez.
- Falso.** Los equipos de perros de trineos tienen de 4 a 6 perros para trineos individuales y de 8 a 12 para trineos dobles o familiares. El número de perros en un equipo depende del número de personas que vayan en el trineo, de las condiciones climatológicas, de la experiencia del musher y del peso del trineo.
- Verdadero.** Conducir los trineos siguiendo las instrucciones es esencial para tu seguridad y la de los animales. Por ejemplo, ayudar a los perros en las subidas y utilizar los frenos correctamente mantendrá a los perros en orden y reducirá el riesgo de lesiones. Así que escucha cuidadosamente las instrucciones de conducción que te darán los guías.
- Falso.** Si acaricias a los perros que están esperando para empezar el safari, puedes alterarlos y hacer que ladren aún más o incluso que empiecen a pelearse. Es una buena práctica esperar al final del safari antes de acariciar a los perros.
- Verdadero.** Mientras que un perro normal puede necesitar unas 1500 calorías al día, los perros que tiran de trineos pueden requerir hasta 10 000 calorías diarias, dependiendo del trabajo que realicen. En invierno, se da de comer a los perros dos veces al día. Por la mañana, reciben una bebida sustanciosa con carne o sopa hecha con pienso triturado, y por la noche se les da una mezcla de pienso y carne.
- Falso.** Los perros generalmente descansan durante los meses de verano. Sus vacaciones veraniegas empiezan en mayo y duran cuatro meses. Incluso aunque se pudieran acoplar ruedas a los trineos, tirar de ellos en temperaturas cálidas podría ser nocivo para los perros.
- Verdadero.** La temporada de entrenamiento empieza por lo general en septiembre cuando caen las temperaturas. Hasta noviembre, los perros entrenan dos o tres veces por semana. Un equipo de 10-14 perros tira de un vehículo todo terreno a lo largo de distancias de 4 km a 40 km a medida que mejora su condición física.
- Falso.** Las razas husky como la de husky siberiano pueden soportar temperaturas de hasta -40 °C. No obstante, no es conveniente para los perros ni para los turistas ir a pasear en trineo a temperaturas por debajo de -35 °C. Los huskies de Alaska de pelo más corto en particular tienen mayor tendencia a sufrir congelación en temperaturas tan bajas.
- Verdadero.** Los perros que tiran de trineos bien entrenados pueden cubrir largas distancias. Sin embargo, 40 km es la distancia máxima diaria recomendable para garantizar que los perros no pierdan la motivación para correr durante todo el invierno.

HE CONSEGUIDO UNA PUNTUACIÓN DE...

9-10 puntos

¡Excelente! Podrías mudarte a Laponia y trabajar como musher profesional.

6-8 puntos

Bien. Podrías trabajar en un criadero de perros para trineos y convertirte algún día en un musher profesional.

3-5 puntos

Regular. Probablemente ya has participado en un safari con trineos de perros.

0-2 puntos

No demasiado bien. Pero no te preocupes, puedes aprender mucho sobre los perros que tiran de trineos y el mushing durante tu visita a Laponia.